

CORTE AA
ESC.: 1:30

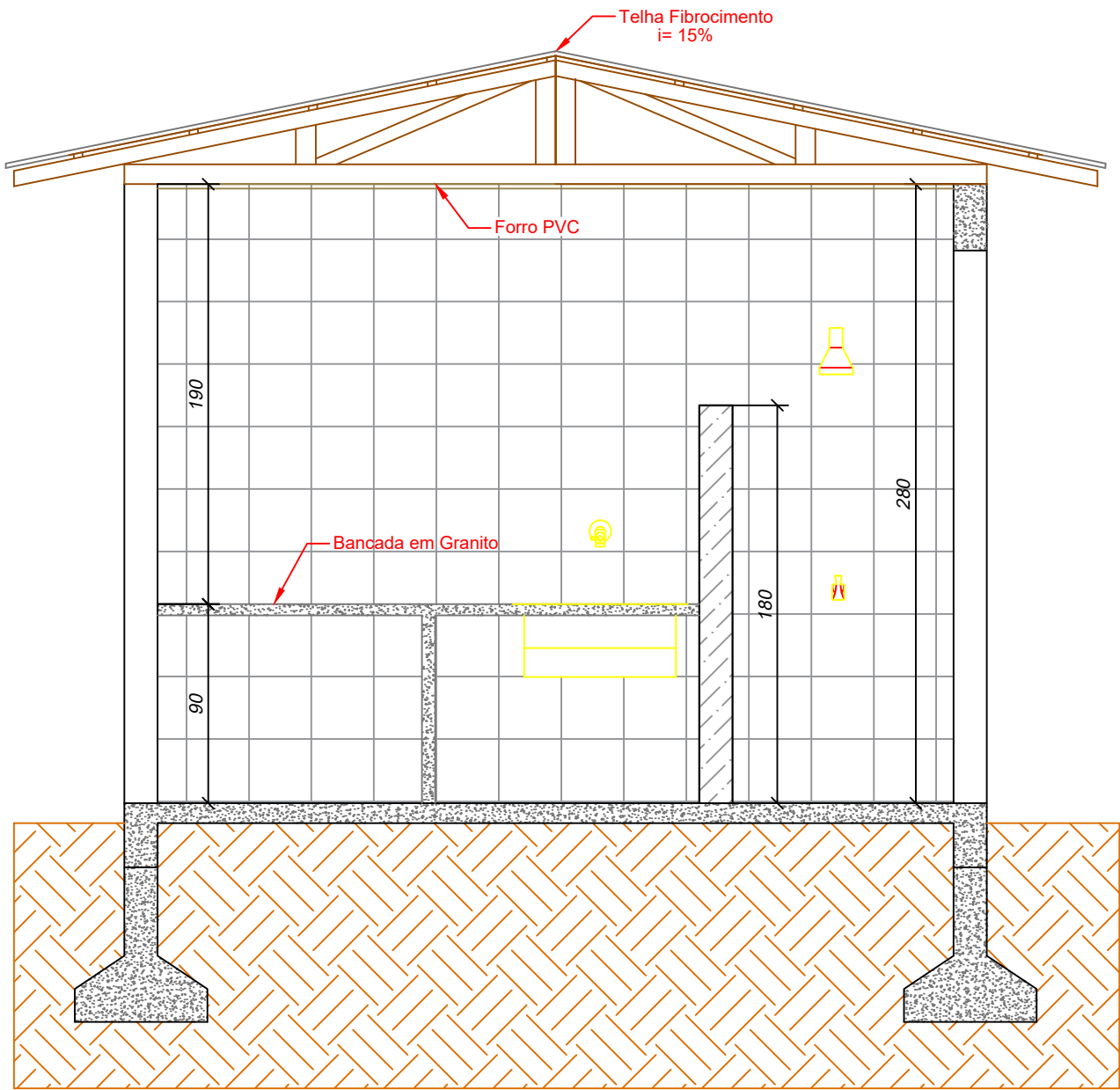

CORTE BB
ESC.: 1:30

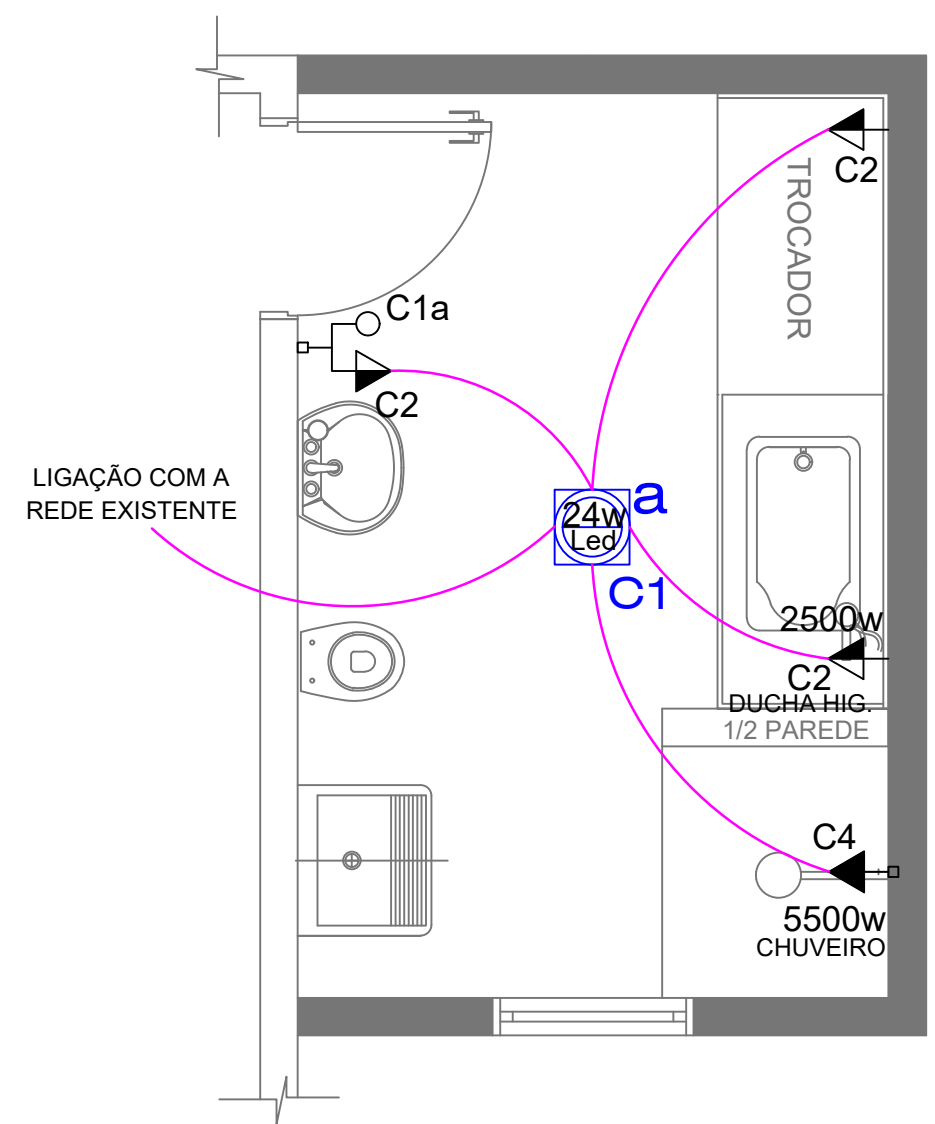

INSTALAÇÕES ELÉTRICAS
ESC.: 1:30

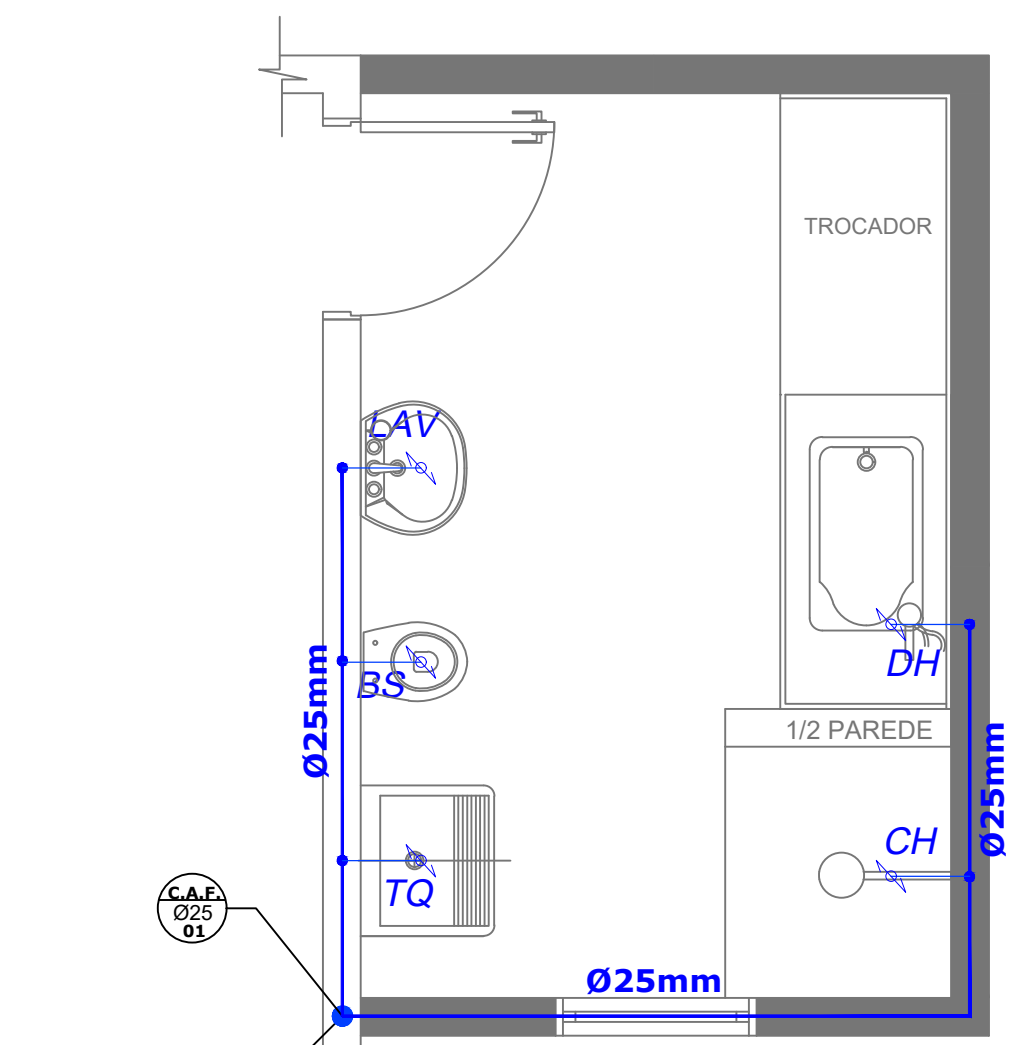

INSTALAÇÕES HIDRÁULICAS

ESC.: 1:30

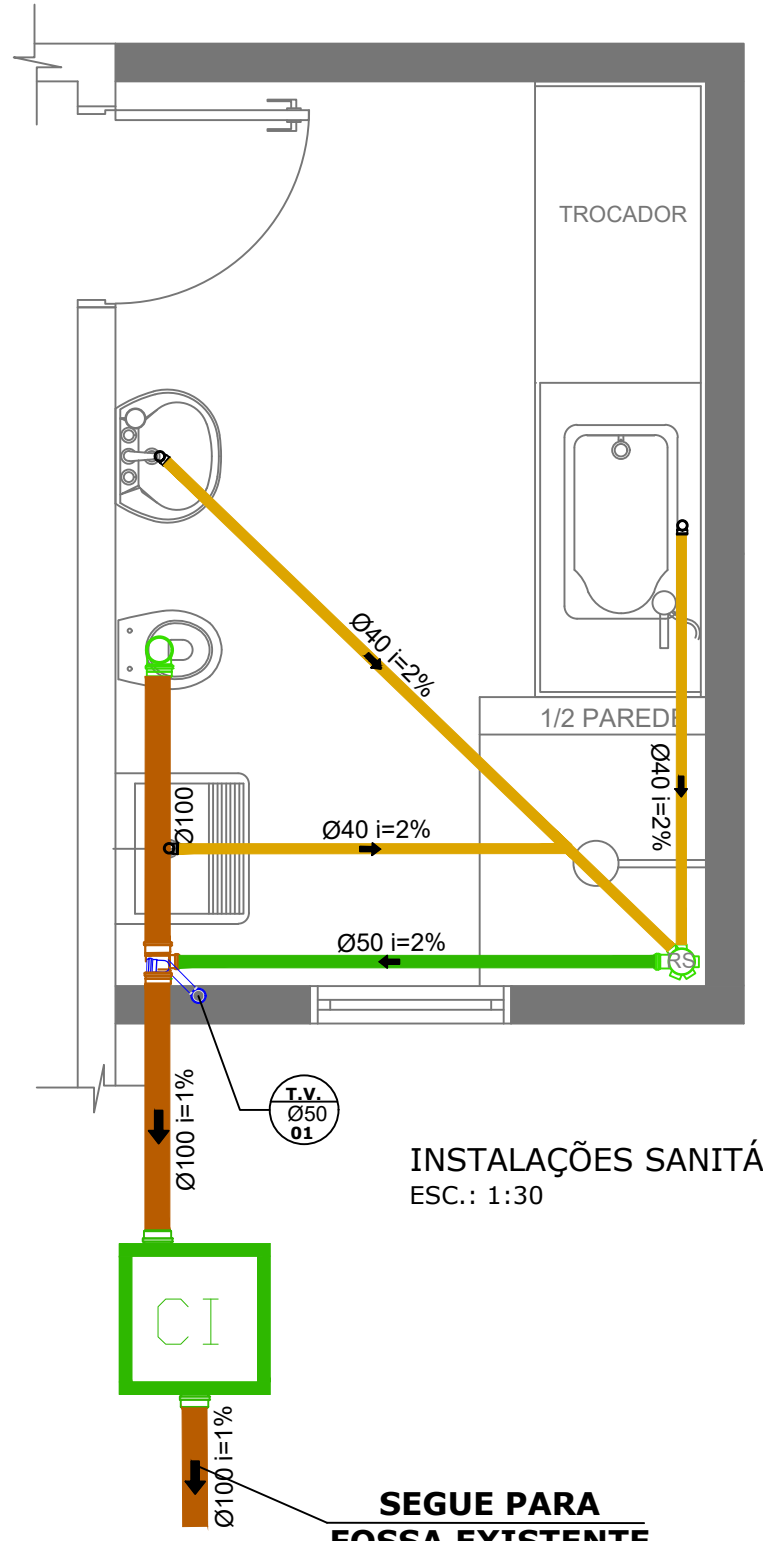

INSTALAÇÕES SANITÁRIAS
ESC.: 1:30

ESPAÇO RESERVADO À APROVAÇÃO:

NOTAS:

- 2 - AS INSTALAÇÕES ELÉTRICAS (IN 19) DEVEM ESTAR EM CONFORMIDADE COM AS NORMAS.



PREFEITURA MUNICIPAL DE MONTE CARLO - SC

Rodovia SC 456 - Km 15, s/nº - Centro
CEP: 89618-000
montecario@montecario.sc.gov.br
Telefone: (49) 3546 0194

REFERÊNCIA	PROJETO ARQUITETÔNICO E COMPLEMENTARES	
LOCAL	Escola Fita Bisol - Imasa	
RESP. TÉCNICO	Natãvan Santos Gonçalves Engenheiro Civil - CREA/SC 197.529-9	Janieri Romanatto Arquiteta e Urbanista - CAU/SC AIO5267-B
OBRA:	CONSTRUÇÃO DE MORADIA POPULAR EM MATERIAS MISTOS	
LOCAL:	MONTE CARLO - SC	

PRANCHA	Nº FOLHAS
01	02
PROJETO <i>Planta Baixa</i> <i>Instalações Elétricas</i> <i>Instalações Hidrossanitárias</i>	
ÁREA TOTAL	9,17 m ²
ÁREA DO TERRENO	-----
TAXA DE OCUPAÇÃO	-----
DESENHO	Janieri/Nathan
ESCALA	1:30
DATA	Março de 2023

Direitos autorais reservados, não podendo ser ampliado, reproduzido ou cedido sem autorização do autor – cabendo sanções penais a quem descumprir.